我的有色 Mymetal.net

中国铝市场日报

2017 年第 30 期 【总第 563 期 】

Mymetal Aluminum Report

主流地区电解铝升贴水情况

地区	均价	上期所	长江	南储
上海	13550	-150	+20	-30
无锡	13550	-150	+20	-30
杭州	13550	-150	+20	-30
佛山	13610	-90	+80	+30
沈阳	13550	-150	+20	-30
天津	13580	-120	+50	-
巩义	13410	-290	-120	-170
临沂	13500	-200	-30	-80
重庆	13560	-140	+30	-20

粤对沪升贴水走势图

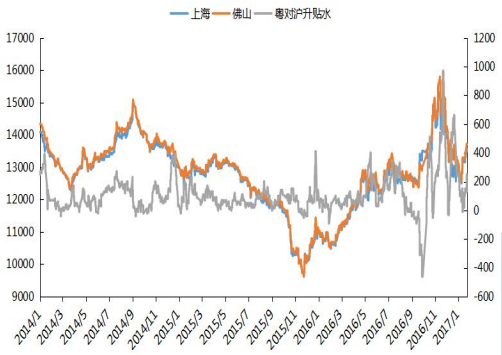

国内主流地区现货库存图

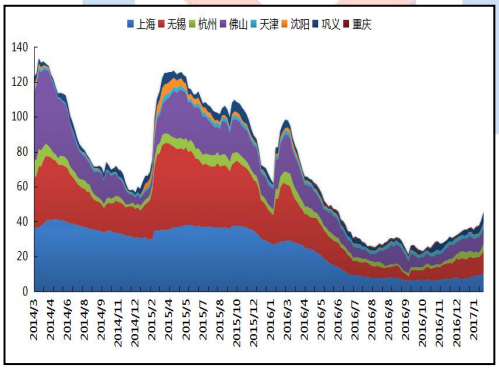

每周现货库存情况

地区	3 月 2 日	3 月 6 日	变化量
上海	20.4	21.3	+0.9
无锡	34.4	35.5	+1.1
杭州	5.8	6	+0.2
佛山	29.8	33.2	+3.4
天津	3	3.1	+0.1
沈阳	0.8	0.8	0
巩义	8.5	8	-0.5
重庆	1.3	1.2	-0.1
总计	104	109.1	+5.1

【今日行情】

【铝土矿】进口铝土矿价格行情;进口铝土矿现货含税到港价：青岛港，Al:46%，Si:8%报 325,来自澳大利亚的高温矿；日照港 Al:48%，Si:5%报 418，来自几内亚；龙口港 Al:50%，Si:3%报 535，来自加纳；澳大利亚 Al:52-55%，Si:2-6%报 46；印度 Al:46-48%，Si:6-7%，报 36；马来西亚 AL:40%,SI:3%，报 37，（CIF 干吨美元价）AL:46%,SI:5%,FOB:43。

国产铝土矿价格行情：阳泉市场 A/S:4.5 报价 240；A/S:5.5 报价、290（到厂不带票）；AL:60%,SI:8%报价 350（到厂不带票）；百色市场 Al:60-65%，Si:9-11%报价 220（到厂不带票）；贵阳 Al:60-65%，Si:9-11%报价 235；三门峡 Al:55-60%，Si:12-13%报价 265（到厂不带票）。

【氧化铝】今日氧化铝现货大部分地区报价较上周国内价格持续下滑，贸易商、采购出货市场缓慢。价格从区域上看，山西地区氧化铝现货成交区间为2800-2840元/吨，跌10；山东地区氧化铝价格继续下移，现货成交价格区间为2800-2850元/吨,跌15，厂家出货意愿加强；河南地区氧化铝成交区间为2810-2850元/吨，跌15；广西地区现货成交价格为2790-2830元/吨，跌10；连云港地区区间成交价为3000-3040元/吨，平。市场氧化铝报价坚挺。

【电解铝】上海铝锭现货成交价 13530-13570 元/吨，均价 13550 元/吨，涨 60 元/吨，市场货源偏紧，整体表现活跃；无锡铝锭现货价 13530-13570 元/吨，均价 13550 元/吨，涨 70 元/吨，市场接货意愿增强，整体表现活跃；杭州铝锭现货价 13530-13570 元/吨，均价 13550 元/吨，涨 60 元/吨，市场成交一般；临沂地区铝锭现货价 13480-13520 元/吨,均价 13500 元/吨，涨 40 元/吨，下游按需采购，成交一般；天津铝锭现货价 13560-13600 元/吨，均价 13580 元/吨，涨 40 元/吨，下游按需采购，成交一般；沈阳铝锭现货价 13530-13570 元/吨，均价 13550 元/吨,涨 50 元/吨，下游接货尚可，成交较好；巩义地区铝锭现货价 13390-13430 元/吨,均价 13410 元/吨，涨 40 元/吨，按需采购，成交一般；重庆铝锭现货价 13540-13580 元/吨，均价 13560 元/吨，涨 50 元/吨，市场需求不高,整体交投略显冷清；佛山铝锭现货成交价 13590-13630 元/吨，均价 13610 元/吨，涨 100 元/吨，市场表现活跃。

【铝合金锭】今日国内电解铝价格变化不大，小涨40元/吨，铝合金锭价格变化不大，原铝系铸造铝合金锭因下游加工厂订单较为稳定，以长单生产为主，成交价格变化不大。其中，江浙沪地区A356.2均价在14450元/吨，平；广东地区A356.2价格在14550元/吨附近，平；合金ZL102今日报价在14450元/吨附近，平。再生铝方面，企业生产能耗基本为天然气，成本变化不大，企业多以长单生产为主，价格较为稳定。西南地区报价在14400-14800元/吨左右，华南地区ADC12等再生系合金锭仍主要在本地区销售，以接长单及维护老客户为主，华南地区价格为14850-15150元/吨，平，贸易商询价较多，价格偏高，成交一般；华东地区 ADC12 主流价格区间为14450-14750 元/吨；华北地区价格维持在14450-14750元/吨区间。加工费方面，企业出厂报价多以周均价加上加工费为主，加工费暂无变化。

内容指导：温晓红 内容主编：李旬、张玲玲、方艺静、佟以来、王粉婷 021-26093260

【期货市场】

SHFE

合约	开盘	收盘	涨跌	成交量
1703	13620	13600	-45	14360
1704	13720	13690	-65	226390

（备注：当日 SHFE 收盘 15：00 实盘价）

LME

时间	名称	开盘	收盘	涨跌
隔夜	Lme 铝	1881	1884	+7
今日	Lme 铝	1882	1876.5	-6.5

（备注：亚洲时段 LME 铝价为当日 SHFE 收盘 15：00 实盘价）

【国内期货市场】

上海期铝价格下跌。主力 5 月合约，以 13805 元/吨收盘，下跌 45 元，跌幅为 0.32%。当日 15：00 伦敦三月铝报价 1876.5 美元/吨，上海与伦敦的内外比值为 7.35。全部合约成交 480314 手，持仓量增加 4326 手至 722682 手。主力合约成交 197562 手，持仓量增加 9836 手至 283790 手。

【国外期货市场】

亚洲时段伦铝震荡走跌，亚洲时段 LME 铝价位 1876.5 美元/吨，跌 6.5 美元/吨。

【铝棒】今日原铝价格小幅上涨，受此影响，国内各主流地区6063铝棒市场价格也随之有所上调。具体情况，佛山地区平均每吨上涨100元，包头地区及无锡地区报价与昨日基本持平，其他主流地区平均每吨上涨50元。成交情况，目前短期价格走势并不十分明朗，下游企业维持谨慎观望态度，同时市场原材料显性库存持续增加，也使得企业整体拿货意愿不高，随用随买。

【氟化铝】本月国内氟化铝综合报价 8400-8700 元/吨（到厂含税），环比上月价格上涨1000 元/吨。2月份开始氟化铝价格较节前大幅上涨，由于环保影响成本氢铝送到价上涨至2300-2400元/吨，交节前涨幅达1千元以上，因而拉涨氟化铝的采购价。中国铝业 3 月份采购价格预计在 8000 元/吨以上。由于环保督查和春节假期双重影响部分企业选择停产，节后氟企也都陆续开工加大马力生产，但近期由于氟化铝涨势过猛市场采购情绪变谈，各氟企和下游电解铝企业都以观望为主，也因铝厂库存还可供1个月的消耗量，所以后市因环保影响，河南、山东地区氟企若要限产50%实施，市场不仅有价，3月份有价也不一定拿到货。

【宏观视点】

海关总署：2月我国进出口总值增长21.9% 进口大增44.7% 2月份，我国进出口总值1.71万亿元，增长21.9%。其中，出口8263.2亿元，增长4.2%；进口8866.8亿元，增长44.7%；贸易逆差603.6亿元，去年同期贸易顺差1805亿元。

美国1月贸易帐赤字扩大至485亿美元 创近5年新高 美国1月贸易账赤字扩大至485亿美元，持平于预期值，但高于前值赤字443亿美元；美国1月出口为2245.28亿美元，高于前值1906.9亿美元；美国1月进口为1920.94亿美元，低于前值2349.5亿美元。

【行业视点】

今年境外铝土矿供应格局是啥样？ 长期来看，印尼禁令开放，势必对当前国际铝土矿供应格局产生影响。由于国内众多氧化铝厂最初的生产线设计是以印尼铝土矿为主要原料的，所以在原材料的选取上，印尼铝土矿具备优势。此外，印尼铝土矿重回中国，最直接的冲击当然是目前最为脆弱的马来西亚和印度市场。

马来西亚可能会将铝土矿开采禁令再延长三个月或更长时间 最近两年里，开采业的蓬勃发展一是满足了头号铝生产国中国的巨大需求，二是恰巧填补了印尼因为禁止铝土矿出口形成了巨大需求缺口。但是这种野蛮生长也使马来西亚的生态环境遭到了极大的破坏，水污染极其严重。来自公众的反对声音越来越多，导致马来西亚政府不得不介入铝土矿开采业。

【综述总结】

中国 2 月进口同比增加 44.7%，预期 23.1%，前值 25.2%； 中国 2 月出口同比(按人民币计)4.2%，预期 14.6%，前值 15.9%；中国 2 月贸易帐为负 604 亿，预期 1725 亿，前值 3545 亿。

今日铝价小幅上涨，市场整体表现活跃。华东市场，厂家控量出货，部分品牌市场流通货源偏紧，持货商惜售情绪较浓，下游企业低价采购。华南市场，下游接货意愿有所提升，成交好于昨日。短期来看，铝价维持弱势震荡走势。

请务必阅读正文之后的免责条款部分

【免责声明】

本研究报告仅供上海钢联电子商务股份有限公司及“我的有色网”客户使用，我的有色网铝研究团队不会因接收人收到本报告而视其为本公司的当然客户。

本研究报告由我的有色网铝研究团队制作，是基于研究团队认为可靠的且目前已公开的信息撰写，我们力求但不保证该信息的准确性和完整性，客户也不应该认为该信息是准确和完整的。同时，本团队不保证文中观点或陈述不会发生任何变更，在不同时期，本团队可发出与本报告所载资料、意见及推测不一致的报告。

我的有色网铝研究团队会适时更新我们的研究，但可能会因某些规定而无法做到，在任何情况下，本报告中的信息或所表述的意见并不构成对任何人的投资建议，也没有考虑到个别客户特殊的投资目标、财务状况或需求。客户应考虑本报告中的任何意见或建议是否符合其特定状况，若有必要应寻求专家意见，本公司及雇员不对使用本报告而引致的任何直接或者间接损失负任何责任。

本报告所载的资料、工具、意见及推测只提供给客户作参考之用，并非作为或被视为出售或购买证券或其他投资标的的邀请或向人作出邀请。

本报告涉及期货、期权及其它衍生工具的交易，因其包括重大的市场风险，因此并不适合所有投资者。在任何情况下，本团队不对任何人因使用本报告中的任何内容所引致的任何损失负任何责任，投资者需自行承担风险。

本报告版权归我的有色网铝研究团队所有，未获得我的有色网铝研究团队事先书面授权，任何人不得对本报告进行任何形式的发布、复制或出版作任何用途，合法取得本报告的途径为本公司网站及本公司授权的渠道。

铝日报主要编写人员：

【铝土矿】

联系人：张玲玲

电话：021-26093272

【氧化铝、电解铝厂】

联系人：李旬

电话：021-26093260

【电解铝】

联系人：方艺静

电话：021-26093264

【铝合金、再生铝】

联系人：刘加恒

电话：0791-88385154

【铝棒、板、型材】

联系人：佟以来

电话：021-26093898

我的有色铝业资讯 微信号

上海钢联电子商务股份有限公司（300226）

地　址：上海市宝山区园丰路 68 号

资讯监督：温晓红

联系人：李旬

电　话：021-26093260

邮　箱：lix@mysteel.com