

## 本期观点

- 综述：因国内外投资者对中国公布的经济数据反应不一，有色金属陷入低位振荡，不过整体而言，短期需求忧虑仍占主导。

## 市场概要

### 热点新闻

- 铝材料需求增速料达 30%

### 期货市场

- 上海期货市场：上海期铝价格小幅下跌。主力1月合约，以13815元/吨收盘，下跌30元，跌幅为0.22%。当日15:00伦敦三月铝报价1990.5美元/吨，上海与伦敦的内外比值为6.94，低于上一交易日7.06，上海期铝跌幅大于伦敦市场。
- 伦敦交易所期货市场：周二，伦敦铝开盘于1975.25美元，最高点报1998美元，最低点报1952美元，最终收盘于1987美元，较前一交易日收盘价上涨18美元，涨幅0.91%。

### 现货市场

- 氧化铝市场，今日氧化铝现货价格维持基本平稳。
- 电解铝市场，上海铝锭现货价 13600-13640 元/吨，均价 13620 元/吨，跌 70 元/吨，市场观望占多，整体成交不济。
- 铝合金锭市场，因基本面持续疲弱，今日电解铝承压回调，纯铝系铸造铝合金锭价格普遍跟跌 50 元/吨左右。
- 铝材市场，今日铝锭价格再次回落，受此影响，全国主流地区 6063 铝棒市场价格也随之下调。

## 明日预测

- 综述：因国内外投资者对中国公布的经济数据反应不一，有色金属陷入低位振荡，不过整体而言，短期需求忧虑仍占主导。同时，近来美元指数振荡整理，但仍维持中期涨势，晚间关注美国 9 月 CPI，或为美联储的货币政策提供部分指引。此外，市场还聚焦于周四的全球 10 月 PMI 初值，预期多空交织。今日亚洲时段伦铝震荡上扬，其中 3 个月 LME 铝于沪铝收盘后，大幅拉升至 2000 美元之上。沪铝主力合约 1501 冲高回落，日内交投于 13855-13750 元，尾盘跌至 13815 元。铝现货市场，持货商家出货积极，可下游开工率较低，报价大幅下调，现货成交贴水幅度扩大，整体市场成交不及预期。美元指数回落推动伦铝反弹，但沪铝再度震荡乏力，显示其反弹乏力。短期来看，国内铝价或陷入低位震荡整理，建议观望为主。

## 我的有色-铝团队 沪铝反弹乏力 现货铝价低位运行

电解铝三地均价走势图

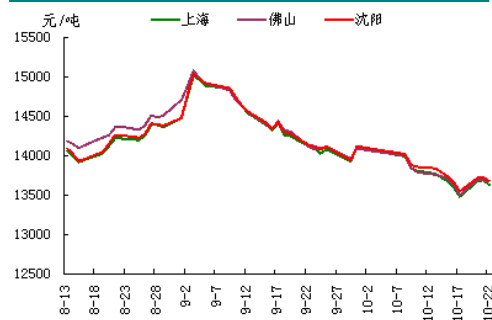

数据来源: Myyouse

期现走势对比

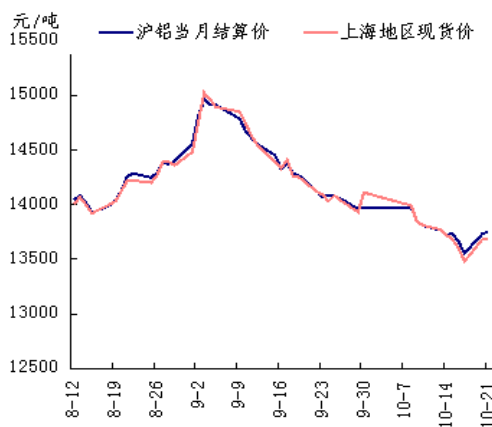

数据来源: Myyouse

沪伦比值走势图

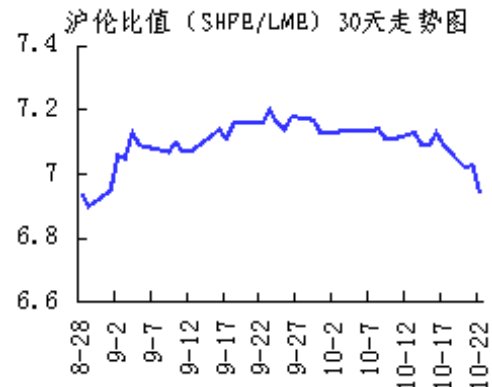

数据来源: Myyouse

## 目 录

一、铝土矿市场追踪.....	2
1、进口铝土矿市场评述.....	2
2、国内铝土矿市场评述.....	2
二、相关市场现货分析.....	2
1、氧化铝市场分析.....	3
2、电解铝市场分析.....	4
3、铝合金锭市场分析.....	5
4、铝材市场分析.....	6
三、金融衍生品市场分析.....	7
1、衍生品价格走势分析.....	8
2、SHFE 铝期货走势分析.....	8
3、LME 铝价走势分析.....	10
四、热点新闻.....	10
1、宏观新闻.....	11
2、行业热点.....	11
五、明日预测.....	11

## 一、铝土矿市场追踪

### 1、进口铝土矿市场评述

进口铝土矿今日价格行情：10月22日，进口铝土矿现货含税到港价：青岛港，Al: 46%，Si: 8%报 437，来自多米尼加；日照港 Al: 48%，Si: 5%报 405；来自马来西亚；龙口港 Al: 50%，Si: 3%报 610 来自巴西；（元/干吨）；澳大利亚 Al: 52-55%，Si: 2-6%报 65；AL: 49%，SI: 6%，CIF: 58.6；印度 Al: 46-48%，Si: 6-7%报 57（CIF 美元/干吨）。

### 2、国内铝土矿市场评述

国内铝土矿今日价格行情：10月22日，国产铝土矿现货不含税出厂价：阳泉铝硅比 4.5 报 310；Al: 60-65%，Si: 9-11%百色报 315,-10；贵州报 330；三门峡 Al: 55-60%，Si: 12-13%报 320,;（元/吨）。

## 二、相关市场现货分析

### 1、氧化铝市场分析

表一 10月22日主流地区氧化铝价格

日期	地区	品名	材质	规格	最低价	最高价	中间价	涨跌
10月22日	吕梁	氧化铝	A0-1	AL203 ≥ 98.6%	2760	2800	2780	-
10月22日	滨州	氧化铝	A0-1	AL203 ≥ 98.6%	2780	2820	2800	-
10月22日	三门峡	氧化铝	A0-1	AL203 ≥ 98.6%	2850	2890	2870	-
10月22日	百色	氧化铝	A0-1	AL203 ≥ 98.6%	2700	2750	2720	-
10月22日	连云港	氧化铝	A0-1	AL203 ≥ 98.6%	2780	2820	2800	-

今日氧化铝现货价格基本维持平稳。山西地区氧化铝价格 2760-2800 元/吨，厂商报价依旧坚挺，成交欠佳。河南地区氧化铝价格 2850-2890 元/吨，现货货源依旧偏紧。广西地区氧化铝价格至 2700-2750 元/吨，滨州地区氧化铝价格 2780-2820 元/吨。连云港港口现货价格维持在 2780-2820 元/吨，由于进口氧化铝价格有所上调，且氧化铝需求量大货源偏紧，对现货价格形成支撑。持货商惜售情绪浓厚，对后期价格持看涨态度。

## 2、电解铝市场分析

表二 10月22日主流地区电解铝价格

日期	地区	品名	材质	规格	最低价	最高价	中间价	涨跌
10月22日	上海	电解铝	A00	AL ≥ 99.7%	13600	13640	13620	-70
10月22日	无锡	电解铝	A00	A1 ≥ 99.7%	13610	13650	13630	-60
10月22日	杭州	电解铝	A00	A1 ≥ 99.7%	13620	13660	13640	-60
10月22日	佛山	电解铝	A00	A1 ≥ 99.7%	13650	13690	13670	-20
10月22日	沈阳	电解铝	A00	A1 ≥ 99.7%	13650	13690	13670	-50
10月22日	天津	电解铝	A00	A1 ≥ 99.7%	13670	13710	13690	-50
10月22日	重庆	电解铝	A00	A1 ≥ 99.7%	13560	13600	13580	-50
10月22日	巩义	电解铝	A00	A1 ≥ 99.7%	13570	13610	13590	-50
10月22日	临沂	电解铝	A00	A1 ≥ 99.7%	13610	13650	13630	-50

表三 10月22日 主流地区电解铝升贴水

地区	均价	上期所当月价	长江价格	广东南储	三地均价升贴水
上海	13620	-110	-30	-40	-50
无锡	13630	-100	-20	-30	-40
杭州	13640	-90	-10	-20	-30
佛山	13670	-60	+20	+10	-
沈阳	13670	-60	+20	+10	-
天津	13690	-40	+40	+30	+20
巩义	13590	-140	-60	+30	-80
临沂	13630	-100	-20	-30	-40
重庆	13630	-100	-20	-30	-40

备注：升贴水基准分别为上期所铝当月合约10点15分的卖价，长江市场电解铝均价，广东南储电解铝均价，华通市场电解铝上午价格

今日国内现货市场成交情况如下：上海铝锭现货价 13600-13640 元/吨，均价 13620 元/吨，跌 70 元/吨，市场观望占多，整体成交不济。无锡铝锭现货价 13610-13650 元/吨，均价 13630 元/吨，跌 60 元/吨，下游开工率偏低，采购情绪不积极，成交情况不佳杭州铝锭现货价 13620-13660 元/吨，均价 13640 元/吨，跌 60 元/吨，需求依旧不佳，成交维持平淡沈阳铝锭现货价 13650-13690 元/吨，均价 13670 元/吨，跌 50 元/吨，消费开始变弱，贸易商积极出货，成交一般。天津铝锭现货价 13670-13710 元/吨，均价 13690 元/吨，跌 50 元/吨，市场货源充足，下游按需采购，成交一般。重庆铝锭现货价 13560-13600 元/吨，均价 13580 元/吨，跌 50 元/吨，下游采购以刚需为主，成交尚可。佛山铝锭现货成交价 13650-13690 元/吨，均价 13670 元/吨，跌 20 元/吨，市场到货量偏少，下游按需采购，市场成交维持平稳。

### 3、铝合金锭市场分析

因基本面持续疲弱，今日电解铝承压回调，纯铝系铸造铝合金锭价格普遍跟跌 50 元/吨左右。具体价格方面，铸造合金 A356.2 主要产地云南、山东、河南等地出厂报 14100 元/吨左右，下跌 50 元/吨，出厂加工费依然报在 400-500 元/吨。江浙沪等消费市场 A356.2 均价在 14300 元/吨左右，亦下跌 50 元/吨，市场消费尚可，主流仓库现款自提价格依然在长江铝均价基础上加 600-700 元/吨；广东地区今日均价在 14400 元/吨左右，下跌 50 元/吨，当地货源偏紧，市场消费平稳。当前市场整体供销平衡，轮毂厂以维持长单采购为主，散单则逢低买入。此外，铸造合金 ZLD102、104 主流市场自提加工费报价维持 450-550 元/吨区间。

表四 10月22日主流地区 A356.2 铝合金锭价格

地区	规格	最低价	最高价	均价	涨跌
上海	国标	14250	14350	14300	-50
广东	国标	14350	14450	14400	-50
浙江	国标	14250	14350	14300	-50
江苏	国标	14250	14350	14300	-50
河南	国标	14050	14150	14100	-50
山东	国标	14050	14150	14100	-50

压铸铝合金锭方面，今日价格整体依然以维稳为主。其中，高端市场优质环保型 ADC12 铝合金锭现款价皆处于 15000 元/吨下方，1-2 个月账期成交价也多在 15000-15200 元/吨左右。普通国标 ADC12 市场现款成交价也多在 14300-14600 元/吨区间，且部分地区仍有 14000-14200 元/吨的低价货源。当前市场消费平淡，压铸厂订单也持稳为主，且采购多以价格为导向。

表五 10月22日主流地区 ADC12 铝合金锭价格

地区	规格	最低价	最高价	均价	涨跌
上海	国标	14300	15000	14650	-
佛山	国标	14500	15100	14800	-
天津	国标	14400	15000	14700	-
重庆	国标	14100	14600	14350	-
丰城	国标	14200	14500	14350	-
永康	国标	14300	14700	14500	-

#### 4、铝材市场分析

今日铝锭价格再次回落，受此影响，全国主流地区 6063 铝棒市场价格也随之下调。铝棒方面：除无锡地区价格暂时未有明显变动外，其他主流地区平均每吨下浮 50 元；铝型材方面：佛山地区各表面处理价格平稳为主。成交方面：据

了解，今日市场活跃度欠佳，整体成交依旧清淡，下游询价积极性也开始减弱。由于大部分企业对于接下来的价格以看跌为主，同时目前市场上铝棒库存积压现象较为严重，所以企业的采购意愿不强，基本仍然是按需采购为主。短期来看，受困于供需面的疲软，冷清的市场难以有所改善。

表六 10月22日全国主流地区6063铝棒成交价格

地区	规格	价格(元/吨)	涨跌	周环比	月环比
佛山	φ90-φ178	14200	-50	-0.35%	-3.40%
无锡	φ90-φ178	14050	—	—	-3.10%
巩义	φ90-φ178	13950	-50	-0.36%	-3.46%
包头	φ90-φ178	13800	-50	-0.36%	-3.50%
临沂	φ90-φ178	13950	-50	-0.36%	-3.13%

表七 10月22日佛山铝型材成交价格(不含票)

表面处理	价格(元/吨)	涨跌	周环比	月环比
磨砂	17700	—	-0.28%	-2.21%
电泳	19100	—	-0.26%	-2.05%
喷涂	18600	—	-0.27%	-2.11%

今日长江A00铝价下跌50元/吨，全国主流地区铝板报价受其影响下跌50元/吨。各主流地区铝板带箔厂家开工率保持稳定，仍以长单为主。广州、上海地区贸易商出货积极，下游保存按需采购，但整体成交一般。其他主流地区出货情况一般，整体市场维持清淡。

表八 10月22日主流地区铝板价格

日期	地区	品名	材质	规格	最低价	最高价
10月22日	上海	铝板	1060/H态	2-6*1000*2000	16080	16680
10月22日	重庆	铝板	1060/O态	2-6*1000*2000	15980	16530
10月22日	佛山	铝板	1060/O态	2-6*1000*2000	16150	16350
10月22日	郑州	铝板	1060/O态	2-6*1000*2000	15640	16040
10月22日	济南	铝板	1060/O态	2-6*1000*2000	15840	16040



## 三、金融衍生品市场分析

### 1、衍生品价格走势

图一 电解铝主力合约（1412）分时图

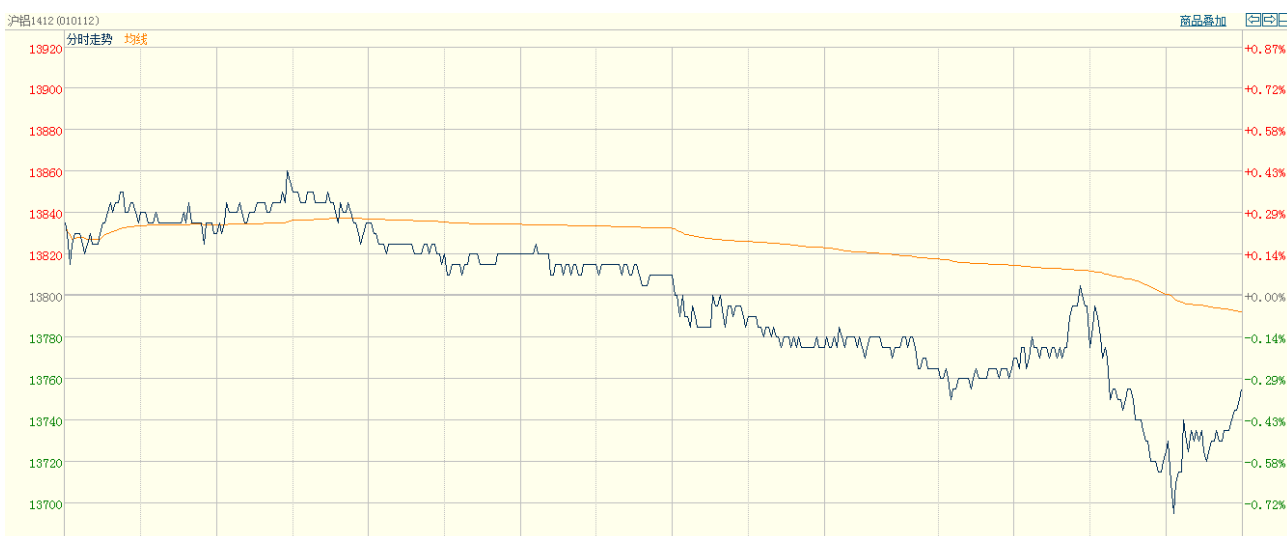

数据来源：上海期货交易所

图二 电解铝期货交易行情

交割月	前结算	今开盘	最高价	最低价	收盘价	结算价	涨跌1	涨跌2	成交手	持仓手/变化	
品种: 铝											
1411	13750	13795	13800	13640	13685	13715	-65	-35	9266	39754 / -304	
1412	13800	13835	13860	13680	13755	13785	-45	-15	84680	103630 / -11278	
1501	13845	13880	13915	13750	13815	13840	-30	-5	65634	124122 / 19952	
1502	13865	13900	13940	13800	13865	13865	0	0	9774	48138 / 2728	
1503	13910	13950	13970	13830	13910	13900	0	-10	4102	24004 / 336	
1504	13945	13945	14015	13870	13955	13915	10	-30	1636	11090 / 320	
1505	13950	13995	13995	13905	13955	13955	5	5	50	3498 / 10	
1506	13985				13985	13985	0	0	0	512 / 0	
1507	13965	14015	14070	14005	14005	14035	40	70	12	136 / 2	
1508	14015	14195	14195	14000	14000	14115	-15	100	22	28 / 0	
1509	14045				14045	14045	0	0	0	54 / 0	
1510	14040	14085	14215	14085	14215	14110	175	70	10	30 / 8	
小计									175186	354996 / 11774	

数据来源：上海期货交易所

图三 上海期交所会员成交及持仓排名表 (a11412 合约)

会员类别			总成交量	比上交易日增减	会员类别			总持买单量	比上交易日增减	会员类别			总持卖单量	比上交易日增减
期货公司			84680	15624	期货公司			49015	-5639	期货公司			41125	-5639
非期货公司			0	-400	非期货公司			2800	0	非期货公司			10690	0
名次	期货公司会员简称	成交量	比上交易日增减	名次	期货公司会员简称	持买单量	比上交易日增减	名次	期货公司会员简称	持卖单量	比上交易日增减/变化			
1	中信期货	5158	490	1	迈科期货	4194	27	1	中粮期货	3332	-500			
2	中融汇信	4958	230	2	上海中期	3351	71	2	万达期货	2706	33			
3	国泰君安	4924	2018	3	大地期货	3117	-20	3	上海中期	2530	-777			
4	兴证期货	2958	1770	4	中信新际	2683	20	4	东航期货	2364	-195			
5	海通期货	2944	676	5	中信期货	2116	182	5	五矿期货	2289	-65			
6	光大期货	2861	1688	6	同信久恒	2110	927	6	国投期货	2088	0			
7	华鑫期货	2785	747	7	成都倍特	1727	366	7	中信期货	1838	-118			
8	成都倍特	2710	1738	8	中国国际	1588	242	8	中信新际	1714	-121			
9	中银国际	2502	2486	9	广发期货	1540	-79	9	申万期货	1268	-14			
10	浙商期货	2358	-596	10	国信期货	1447	53	10	招商期货	1252	-276			
11	一德期货	2258	1823	11	光大期货	1344	-465	11	榕林大华	1220	-22			
12	申万期货	1914	228	12	中融汇信	1320	539	12	北京首创	1152	-12			
13	中钢期货	1875	143	13	金瑞期货	1285	0	13	广发期货	1138	111			
14	新潮期货	1620	797	14	五矿期货	997	102	14	国泰君安	904	406			
15	银河期货	1616	271	15	华泰长城	924	-189	15	中国国际	849	43			
16	大地期货	1534	56	16	方正中期	921	103	16	永安期货	828	-133			
17	华泰长城	1452	567	17	华西期货	839	153	17	中投期货	827	-65			
18	招商期货	1371	207	18	申万期货	811	222	18	长江期货	808	755			
19	上海中期	1362	480	19	国泰君安	766	-356	19	海通期货	689	80			
20	上海通联	1326	42	20	榕林大华	744	259	20	华泰长城	613	-163			
合计		50486	15861	合计		33824	2157	合计		30409	-1033			

数据来源：上海期货交易所

## 2、SHFE 铝期货走势分析

上海期铝价格小幅下跌。主力1月合约，以13815元/吨收盘，下跌30元，跌幅为0.22%。当日15:00伦敦三月铝报价1990.5美元/吨，上海与伦敦的内外比值为6.94，低于上一交易日7.06，上海期铝跌幅大于伦敦市场。全部合约成交175186手，持仓量增加11774手至354996手。主力合约成交65634手，持仓量增加19952手至124122手。

周三，沪市期铝主力合约AL1501开盘于13880元，截止发稿，最高点报13915元，最低点报13750元。短期内价格站上万四关口还有一定难度，未来震荡区间

料在13700-14000元/吨。操作建议：背靠14000元逢高做空 AL1501。

#### 4、LME 铝价走势分析

图四 LME3-铝分时走势图（亚洲时段）

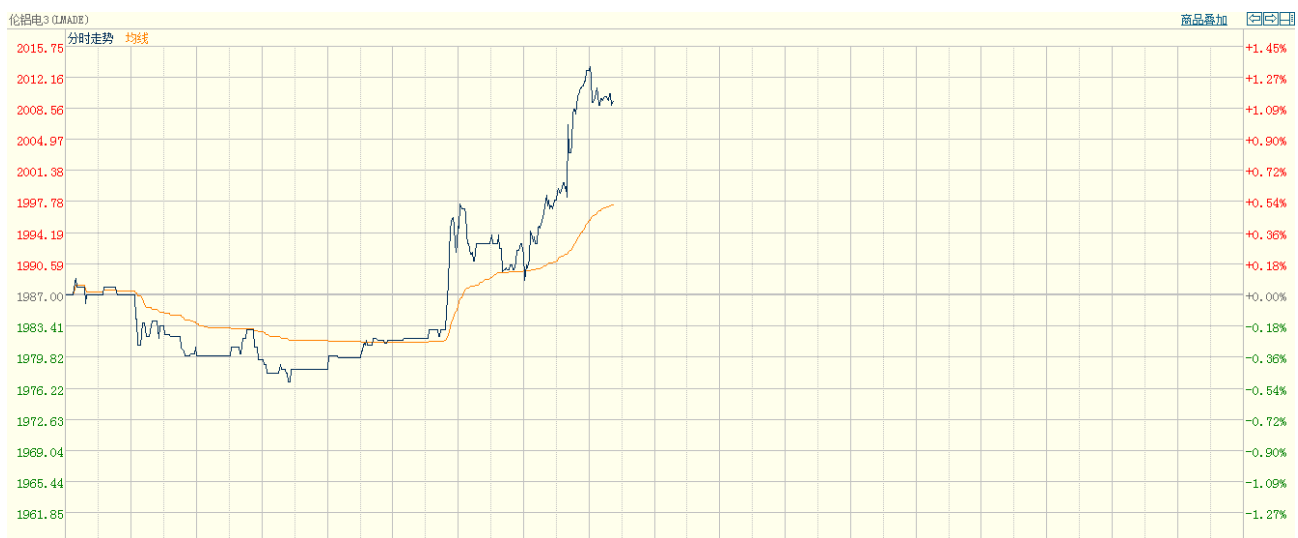

数据来源：LME

闻欧央行有意在12月会议上通过对公司债的购买，并在明年初实施。这一传闻尽管未获欧央行官方认可，但欧央行所推进的购债举动越来越与美国式量化宽松趋同，有理由相信欧央行的购债计划不应只限于国债和大型银行证券化资产，直接购入公司债以加强流动性的定向注入，是帮助企业以更低融资成本刺激经济复苏的有效途径。市场在消息未得到印证前就上涨应对，或许正是意识到了此间缘由。不过，潜在的急切救市之举，也从侧面反映了欧元区的经济现状疲弱程度。周二，伦敦铝开盘于1975.25美元，最高点报1998美元，最低点报1952美元，最终收盘于1987美元，较前一交易日收盘价上涨18美元，涨幅0.91%。

## 四、热点新闻

### 1、宏观新闻

**三季度经济增长 7.3% 仍在合理区间** 国家统计局 21 日公布的数据显示，三季度国内生产总值(GDP)同比增长 7.3%，增速比二季度回落 0.2 个百分点。专家分析认为，在经济“新常态”下，季度 GDP 增速有些波动是必然的。

**经济放缓就业反增 全年就业目标提前 3 月完成** 国家统计局新闻发言人、国民经济综合统计司司长盛来运昨日（10 月 21 日）在介绍 2014 年前三季度国民经济运行情况时说，虽然三季度 GDP 的增速有所放缓，但就业和物价形势总体稳定，国民经济继续运行在合理区间。

**传欧洲央行考虑购买公司债 最早 12 月作决议** 周二（10 月 21 日）消息，几位知情人士对路透称，欧洲央行（ECB）当前考虑在二级市场买入公司债，或许最早在 12 月就对此作出决议，并在明年初开始实施。

### 2、行业热点

**铝材料需求增速料达 30%** 外媒消息称，世界汽车用铝板最大供应商 Novelis Inc. 日前表示，中国大力发展电动汽车可能推动铝的需求出现高于预期的劲增。

**花旗：受融资影响 明年铝价上行趋势或将受限** 据 10 月 20 日消息，花旗集团（Citigroup）金属研究及策略部主管 David Wilson 表示，今年第四季度铝均价料在每吨 1,950 美元。Wilson 在 LME 周开幕式上讲话称，明年铝价上行趋势将

受限，因越来越多的金属被从融资交易中释出。

**中国正面临铝土矿资源不断贫化的挑战** 近日，第32届国际铝土矿、氧化铝和电解铝工业学术年会在中国铝业郑州研究院召开，虽然近年来中国氧化铝的发展对国内氧化铝市场的需求提供了强有力的支撑，但我们依然存在着储量不足、品位降低、严格的排污标准增加生产成本等严峻的问题。

## 五、明日预测

综述：因国内外投资者对中国公布的经济数据反应不一，有色金属陷入低位振荡，不过整体而言，短期需求忧虑仍占主导。同时，近来美元指数振荡整理，但仍维持中期涨势，晚间关注美国9月CPI，或为美联储的货币政策提供部分指引。此外，市场还聚焦于周四的全球10月PMI初值，预期多空交织。今日亚洲时段伦铝震荡上扬，其中3个月LME铝于沪铝收盘后，大幅拉升至2000美元之上。沪铝主力合约1501冲高回落，日内交投于13855-13750元，尾盘跌至13815元。铝现货市场，持货商家出货积极，可下游开工率较低，报价大幅下调，现货成交贴水幅度扩大，整体市场成交不及预期。美元指数回落推动伦铝反弹，但沪铝再度震荡乏力，显示其反弹乏力。短期来看，国内铝价或陷入低位震荡整理，建议观望为主。

## 中国铝市场报告订单

上海钢联电子商务股份有限公司

您的兴趣:

- Myyouse 铝价指数
- 现货铝市每日简评
- 铝厂报价
- 现货成交行情
- 电解铝每日成交报告
- 铝材市场价格
- 铝材厂家开工率
- 铝材厂家订单新增
- 铝期盘评述
- 行情预测
- 每日行业资讯
- 每日新闻讯息

订阅公司 (请填写公司全名):

联系人:

电 话:

传 真:

电子邮箱:

日 期:        年    月    日

公司名称: 上海钢联电子商务股份有限公司  
 地 址: 上海市宝山区园丰路 68 号  
 电 话: 021-26093967  
 传 真: 021-66896910  
 费 用: **2600 元人民币/年**  
 汇款户名: 上海钢联电子商务股份有限公司  
 帐 号: 3100 1913 1000 5250 1232  
 开 户 行: 建设银行上海宝钢宝山支行

贵公司属于:

- 矿山-中国
- 矿山-除中国以外
- 贸易商
- 冶炼厂-中国
- 冶炼厂-除中国以外
- 铝材厂
- 贸易商
- 期货公司
- 金融机构
- 研究机构
- 政府机关
- 其他

铝研究团队联系方式:

李 旬: 021-26093260

邮箱: lixun0108@gmail.com

本报告由我的有色铝研究团队开发, 版权属于上海钢联电子商务股份有限公司, 未经授权不得复制、转发, 引用需备注来源。

## 免责声明:

本研究报告仅供上海钢联电子商务股份有限公司及“我的有色网”客户使用，我的有色网铝研究团队不会因接收人收到本报告而视其为本公司的当然客户。

本研究报告由我的有色网铝研究团队制作，是基于研究团队认为可靠的且目前已公开的信息撰写，我们力求但不保证该信息的准确性和完整性，客户也不应该认为该信息是准确和完整的。同时，本团队不保证文中观点或陈述不会发生任何变更，在不同时期，本团队可发出与本报告所载资料、意见及推测不一致的报告。

我的有色网铝研究团队会适时更新我们的研究，但可能会因某些规定而无法做到，在任何情况下，本报告中的信息或所表述的意见并不构成对任何人的投资建议，也没有考虑到个别客户特殊的投资目标、财务状况或需求。客户应考虑本报告中的任何意见或建议是否符合其特定状况，若有必要应寻求专家意见，本公司及雇员不对使用本报告而引致的任何直接或者间接损失负任何责任。

本报告所载的资料、工具、意见及推测只提供给客户作参考之用，并非作为或被视为出售或购买证券或其他投资标的的邀请或向人作出邀请。

本报告涉及期货、期权及其它衍生工具的交易，因其包括重大的市场风险，因此并不适合所有投资者。在任何情况下，本团队不对任何人因使用本报告中的任何内容所引致的任何损失负任何责任，投资者需自行承担风险。

本报告版权归我的有色网铝研究团队所有，未获得我的有色网铝研究团队事先书面授权，任何人不得对本报告进行任何形式的发布、复制或出版作任何用途，合法取得本报告的途径为本公司网站及本公司授权的渠道。



（“我的有色网”微信）



（期、现货铝交易微信）

### 上海钢联电子商务股份有限公司

上海市宝山区园丰路68号 邮编：200444  
联系人：李旬 电话：021-26093260  
邮箱：lixun0108@gmail.com