

iji  
**我的有色-铝团队**  
**现货铝价坚挺**  
**下游接货增多**

电解铝三地均价走势图

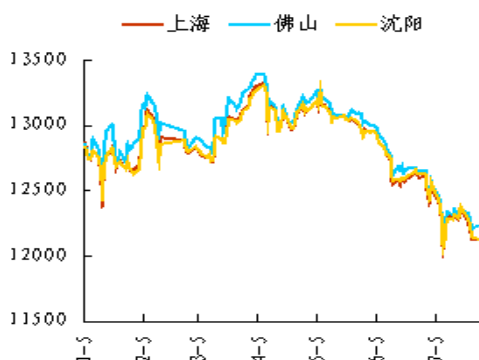

数据来源: Myyouse

期现走势对比

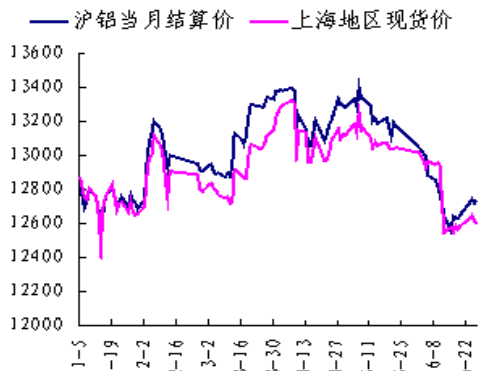

数据来源: Myyouse

沪伦比值走势图

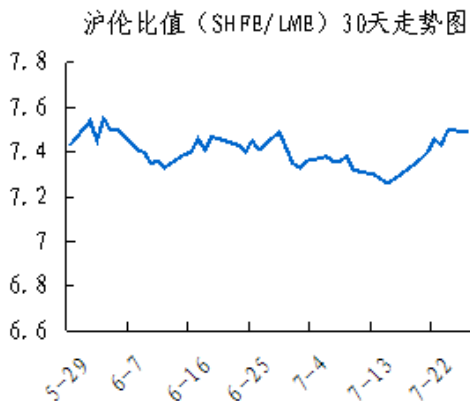

数据来源: Myyouse

## 本期观点

- 关注: 中国9月财新制造业PMI初值创新低至47, 市场悲观情绪爆发, 导致有色金属一度集体大跳水。今日随着A股市场的回暖, 有色超跌之后出现些许反弹行情, 然而考虑到托底政策的效用迟缓以及地产投资对经济的贡献边际减小, 有色的反弹高度料有限。

## 市场概要

### 热点新闻

- 力拓: 铝市将重回平衡 但需进一步削减产能
- 世界金属统计局: 2015年1-7月全球铝供应短缺48.7万吨

### 期货市场

- 上海期货市场: 上海期铝价格小幅下跌。主力12月合约, 以11800元/吨收盘, 下跌5元, 跌幅为0.04%。当日15:00伦敦三月铝报价1580美元/吨, 上海与伦敦的内外比值为7.47, 高于上一交易日7.44, 上海期铝跌幅小于伦敦市场。全部合约成交92636手, 持仓量增加5878手至367202手。主力合约成交35156手, 持仓量增加5662手至141582手。
- 伦交所铝期货市场: 隔夜伦铝延续跌势, 为连续第四日下滑, 其中3个月伦铝尾盘收跌0.57%至1578美元/吨, 该收盘价跌回年内8月27日的较低水平, 下方支撑下移至1550美元/吨。

### 现货市场

- 氧化铝市场, 今日氧化铝现货价格平稳, 市场整体成交平平。
- 电解铝市场, 上海铝锭现货价11740-11780元/吨, 均价11760元/吨, 涨10元/吨, 下游按需采购, 成交平平。
- 铝合金锭市场, 今日国内铝价小幅反弹, 原铝系铸造铝合金锭价格多保持平稳。
- 铝材市场, 今日全国主流地区6063铝棒及佛山地区各表面处理铝型材市场价格整体走势平稳, 除佛山地区6063铝棒的价格平均每吨下浮50元外, 其他价格基本与昨日持平, 未见明显的调价。

## 明日预测

- 综述: 中国9月财新制造业PMI初值创新低至47, 市场悲观情绪爆发, 导致有色金属一度集体大跳水。今日随着A股市场的回暖, 有色超跌之后出现些许反弹行情, 然而考虑到托底政策的效用迟缓以及地产投资对经济的贡献边际减小, 有色的反弹高度料有限。铝现货市场, 国内铝市小涨, 各主流地区现货成交均价在11670-11880元/吨, 涨幅0-50元/吨。下游备货不多, 仍以按需采购为主, 市场成交维持一般。短期来看, 伦铝弱势难改, 现货铝价还将继续下跌。

## 目 录

|                     |    |
|---------------------|----|
| 一、铝土矿市场追踪.....      | 2  |
| 1、进口铝土矿市场评述.....    | 3  |
| 2、国内铝土矿市场评述.....    | 3  |
| 二、相关市场现货分析.....     | 3  |
| 1、氧化铝市场分析.....      | 4  |
| 2、电解铝市场分析.....      | 4  |
| 3、铝合金锭市场分析.....     | 6  |
| 4、铝材市场分析.....       | 7  |
| 三、金融衍生品市场分析.....    | 9  |
| 1、衍生品价格走势图表.....    | 9  |
| 2、SHFE 铝期货走势分析..... | 11 |
| 3、LME 铝价走势分析.....   | 11 |
| 四、热点新闻.....         | 12 |
| 1、宏观新闻.....         | 12 |
| 2、行业热点.....         | 13 |
| 免责声明: .....         | 16 |

## 一、铝土矿市场追踪

### 1、进口铝土矿市场评述

进口铝土矿今日价格行情：9月24日，青岛港，Al: 46%，Si: 8%报 370；来自印度；日照港 Al: 48%，Si: 5%报 415；来自澳大利亚；龙口港 Al: 50%，Si: 3%报 470，来自澳大利亚；CIF: 澳大利亚 Al: 52-55%，Si: 2-6%报 61；AL: 49%，SI: 6%，报 56；印度 Al: 46-48%，Si: 6-7%报 61；马来西亚。

### 2、国内铝土矿市场评述

国内铝土矿今日价格行情：9月24日，阳泉铝硅比 4.5 报 260；AL: 60%，SI: 8%，报 330；Al: 60-65%，Si: 9-11%百色报 285；AL: 65%，SI: 6%，320；贵州报 305；三门峡 Al: 55-60%，Si: 12-13%报 325（自提含税价）。

### 3、国内预焙阳极市场评述

国内主流市场预焙阳极价格行情：9月24日，山东市场报 2600-2900；山西市场报 3050-3150；河南市场报 2650-2950；河北市场报 2620-2950；广西市场报 2950-3050；（元/吨）。

## 二、相关市场现货分析

### 1、氧化铝市场分析

表一 9月24日主流地区氧化铝价格

| 日期    | 地区  | 品名  | 材质   | 规格                        | 最低价  | 最高价  | 中间价  | 涨跌 |
|-------|-----|-----|------|---------------------------|------|------|------|----|
| 9月24日 | 吕梁  | 氧化铝 | A0-1 | AL2O <sub>3</sub> ≥ 98.6% | 2180 | 2220 | 2200 | -  |
| 9月24日 | 滨州  | 氧化铝 | A0-1 | AL2O <sub>3</sub> ≥ 98.6% | 2220 | 2260 | 2240 | -  |
| 9月24日 | 三门峡 | 氧化铝 | A0-1 | AL2O <sub>3</sub> ≥ 98.6% | 2210 | 2250 | 2230 | -  |
| 9月24日 | 百色  | 氧化铝 | A0-1 | AL2O <sub>3</sub> ≥ 98.6% | 2160 | 2200 | 2180 | -  |
| 9月24日 | 连云港 | 氧化铝 | A0-1 | AL2O <sub>3</sub> ≥ 98.6% | 2240 | 2280 | 2260 | -  |
| 9月24日 | 贵州  | 氧化铝 | A0-1 | AL2O <sub>3</sub> ≥ 98.6% | 2180 | 2220 | 2200 | -  |

今日氧化铝现货价格小幅下调，市场整体成交平平。国内氧化铝交易量没有明显增加，价格变化不大，港口价格下跌放缓，商家惜售情绪加重。从区域上看，山西地区氧化铝现货成交区间为 2180-2200 元/吨；山东地区氧化铝价格继续下移，现货成交价格区间为 2220-2260 元/吨，厂家出货意愿加强；河南地区氧化铝成交区间为 2210-2250 元/吨，变化不大；广西地区现货成交价格为 2160-2200 元/吨，厂家报价坚挺；贵州地区现货成交价格区间为 2180-2220 元/吨，华锦铝业扩产，出货意愿较强。连云港港口现货成交价格区间为 2240-2280 元/吨。

## 2、电解铝市场分析

表二 9月24日主流地区电解铝价格

| 日期    | 地区 | 品名  | 材质  | 规格              | 最低价   | 最高价    | 中间价   | 涨跌  |
|-------|----|-----|-----|-----------------|-------|--------|-------|-----|
| 9月24日 | 上海 | 电解铝 | A00 | AL $\geq$ 99.7% | 11740 | 11780  | 11760 | +10 |
| 9月24日 | 无锡 | 电解铝 | A00 | A1 $\geq$ 99.7% | 11740 | 11780  | 11760 | +10 |
| 9月24日 | 杭州 | 电解铝 | A00 | A1 $\geq$ 99.7% | 11730 | 111770 | 11750 | -   |
| 9月24日 | 佛山 | 电解铝 | A00 | A1 $\geq$ 99.7% | 11860 | 11900  | 11880 | +50 |
| 9月24日 | 沈阳 | 电解铝 | A00 | A1 $\geq$ 99.7% | 11740 | 11780  | 11760 | +20 |
| 9月24日 | 天津 | 电解铝 | A00 | A1 $\geq$ 99.7% | 11740 | 11780  | 11760 | +10 |
| 9月24日 | 重庆 | 电解铝 | A00 | A1 $\geq$ 99.7% | 11820 | 11920  | 11870 | +30 |
| 9月24日 | 巩义 | 电解铝 | A00 | A1 $\geq$ 99.7% | 11650 | 11690  | 11670 | +10 |
| 9月24日 | 临沂 | 电解铝 | A00 | A1 $\geq$ 99.7% | 11660 | 11700  | 11680 | +10 |

表三 9月24日 主流地区电解铝升贴水

| 地区 | 均价    | 上期所当月价 | 长江价格 | 广东南储 | 三地均价升贴水 |
|----|-------|--------|------|------|---------|
| 上海 | 11760 | -5     | -    | -80  | -40     |
| 无锡 | 11760 | -5     | -    | -80  | -40     |
| 杭州 | 11750 | -15    | -10  | -90  | -50     |
| 佛山 | 11880 | +115   | +120 | +40  | +80     |
| 沈阳 | 11760 | -5     | -    | -80  | -40     |
| 天津 | 11760 | -5     | -    | -80  | -40     |
| 巩义 | 11670 | -95    | -90  | -170 | -130    |
| 临沂 | 11680 | -85    | -80  | -160 | -120    |
| 重庆 | 11870 | +105   | +110 | +30  | +70     |

(备注：升贴水基准分别为上期所铝当月合约 10 点 15 分的卖价，长江市场电解铝均价，广东南储电解铝均价，华通市场电解铝上午价格。)

上海铝锭现货价 11740-11780 元/吨，均价 11760 元/吨，涨 10 元/吨，下游按需采购，成交平平。无锡铝锭现货价 11740-11780 元/吨，均价 11760 元/吨，涨 10 元/吨，市场成交一般。杭州铝锭现货价 11730-11770 元/吨，均价 11750 元/吨，平，市场成交一般。天津铝锭现货价 11740-11780 元/吨，均价 11760

元/吨，涨 10 元/吨，下游采购意愿弱，整体成交欠佳。沈阳铝锭现货价 11740-11780 元/吨，均价 11760 元/吨，涨 20 元/吨，针对国庆，下游开始略有备货，成交稍有好转。巩义铝锭现货价 11650-11690 元/吨，均价 11670 元/吨，涨 10 元/吨，下游按需采购，成交维持一般。重庆铝锭现货价 11820-11920 元/吨，均价 11870 元/吨，涨 30 元/吨，下游按需采购，成交较一般。佛山铝锭现货成交价 11860-11900 元/吨，均价 11880 元/吨，涨 50 元/吨，持货商报价坚挺，下游备货积极。

### 3、铝合金锭市场分析

今日国内铝价小幅反弹，原铝系铸造铝合金锭价格多保持平稳。具体价格方面，A356.2 主要产地云南、山东、河南等地出厂均价在 12250 元/吨附近，平，各铝厂主要以单定产，订单量变化不大，出厂加工费报价多在 350-500 元/吨区间。江浙沪等消费市场 A356.2 均价在 12450 元/吨附近，平，下游轮毂厂消费回升有限，市场货源略有过盛，价格继续承压，到厂加工费多在 650-700 元/吨区间；广东地区今日均价在 12500 元/吨，涨 50，下游订单偏弱，货源供应充足，主要流通品牌为云铝、青铜峡、沾益锆晟等，且品牌之间价差较大。

表四 9月24日主流地区 A356.2 铝合金锭价格

| 地区 | 规格 | 最低价   | 最高价   | 均价    | 涨跌  |
|----|----|-------|-------|-------|-----|
| 上海 | 国标 | 12400 | 12500 | 12450 | -   |
| 广东 | 国标 | 12450 | 12550 | 12500 | +50 |
| 浙江 | 国标 | 12400 | 12500 | 12450 | -   |
| 江苏 | 国标 | 12400 | 12500 | 12450 | -   |
| 河南 | 国标 | 12200 | 12300 | 12250 | -   |
| 山东 | 国标 | 12200 | 12300 | 12250 | -   |

再生系铸造铝合金锭方面，下游消费低迷的形势没有明显改善，且市场供求矛盾突出，ADC12 价格保持低位。目前，大型再生铝企 ADC12 成交价多在 13300-13400 元/吨区间（含 30 天以上账期较多），利润空间已相当有限；中小企业国标 ADC12 报价在 13000-13200 元/吨区间（现款到厂价）为主，价差较大。下游大型压铸企业多以长单采购为主，订货量近期并没有明显改善。中小压铸厂订单多不太稳定，以逢低零散采购为主，多地现款成交价跌至 13000 元/吨以内，且短期内难有好转。

表五 9月24日主流地区 ADC12 铝合金锭价格

| 地区 | 规格 | 最低价   | 最高价   | 均价    | 涨跌 |
|----|----|-------|-------|-------|----|
| 上海 | 国标 | 13100 | 13400 | 13250 | -  |
| 佛山 | 国标 | 13050 | 13450 | 13250 | -  |
| 天津 | 国标 | 13100 | 13400 | 13250 | -  |
| 重庆 | 国标 | 12800 | 13200 | 13000 | -  |
| 丰城 | 国标 | 12900 | 13300 | 13100 | -  |
| 永康 | 国标 | 13100 | 13300 | 13200 | -  |

#### 4、铝材市场分析

今日全国主流地区 6063 铝棒及佛山地区各表面处理铝型材市场价格走势平稳，除佛山地区 6063 铝棒的整体价格平均每吨上浮 50 元外，其他价格与昨日基本持平，未见明显的调价变动。成交情况，今日市场交易平平，持货商保持着较高的出货积极性，但下游企业仍较为保守，除按需采购外，基本无过多的拿货情况，同时针对本次国庆假日，到目前市场上并未见明显的备货情况。

表六 9月24日全国主流地区6063铝棒成交价格

| 地区 | 规格       | 价格(元/吨) | 涨跌  | 周环比    | 月环比    |
|----|----------|---------|-----|--------|--------|
| 佛山 | φ90-φ178 | 12250   | +50 | —      | -0.81% |
| 无锡 | φ90-φ178 | 12100   | —   | -0.41% | -0.41% |
| 巩义 | φ90-φ178 | 12050   | —   | -0.82% | -0.82% |
| 包头 | φ90-φ178 | 11900   | —   | -0.42% | -0.42% |
| 临沂 | φ90-φ178 | 12100   | —   | -0.82% | -0.82% |

表七 9月24日佛山铝型材成交价格(不含票)

| 表面处理 | 价格(元/吨) | 涨跌 | 周环比 | 月环比 |
|------|---------|----|-----|-----|
| 磨砂   | 16000   | —  | —   | —   |
| 电泳   | 17400   | —  | —   | —   |
| 喷涂   | 16900   | —  | —   | —   |

今日长江A00铝锭价格小幅上涨10元/吨,全国主流地区铝板报价保持平稳。生产厂家订单情况依然清淡,据我的有色网调研,企业进入9月份后出口订单有所好转,北美经济复苏人民币贬值对于具备出口资质的企业来说稍有利好,但国内订单情况变化不大,企业表示开工情况略微有所改善。河南地区部分铸轧厂家依然由于环保问题,开工情况受影响较为严重,部分企业被迫关停部分产能,需完全实现煤改气的改造,暂未有明确复产计划,华东地区厂家开工普遍在65%左右,消费依然较差。

表八 9月24日主流地区铝板价格

| 日期    | 地区 | 品名 | 材质      | 规格            | 最低价   | 最高价   |
|-------|----|----|---------|---------------|-------|-------|
| 9月24日 | 上海 | 铝板 | 1060/H态 | 2-6*1000*2000 | 14300 | 14900 |
| 9月24日 | 重庆 | 铝板 | 1060/O态 | 2-6*1000*2000 | 14200 | 14600 |
| 9月24日 | 佛山 | 铝板 | 1060/O态 | 2-6*1000*2000 | 14350 | 15050 |
| 9月24日 | 郑州 | 铝板 | 1060/O态 | 2-6*1000*2000 | 13750 | 14150 |
| 9月24日 | 济南 | 铝板 | 1060/O态 | 2-6*1000*2000 | 13850 | 14250 |



## 三、金融衍生品市场分析

### 1、衍生品价格走势

图一 电解铝主力合约（1512）分时图

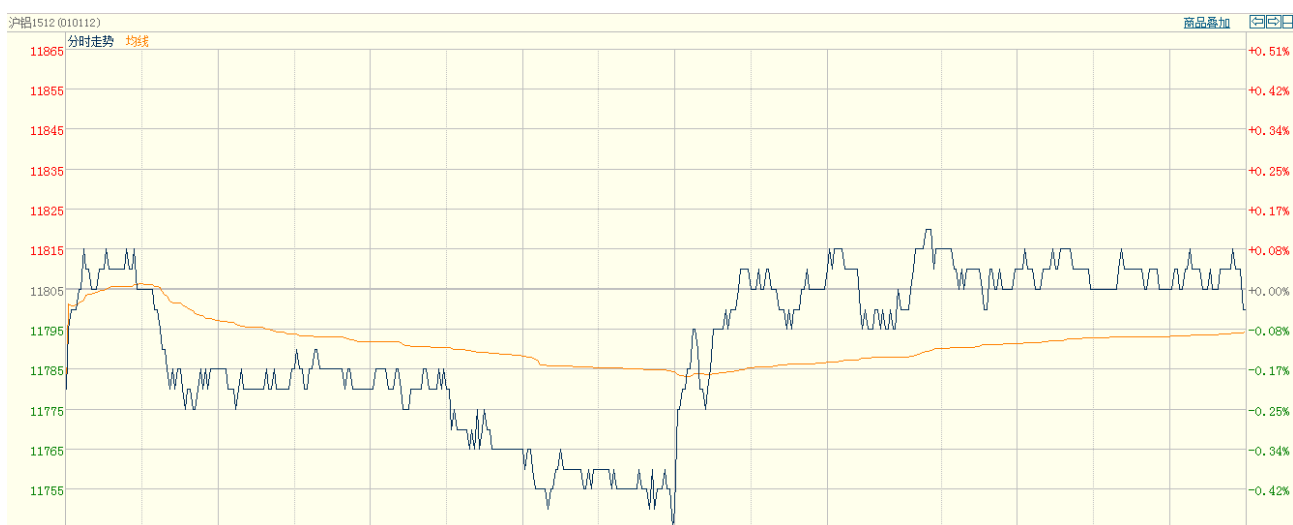

数据来源：上海期货交易所

图二 电解铝期货交易行情

| 交割月  | 前结算   | 今开盘   | 最高价   | 最低价   | 收盘价   | 结算价   | 涨跌1 | 涨跌2 | 成交手   | 持仓手/变化         |
|------|-------|-------|-------|-------|-------|-------|-----|-----|-------|----------------|
| 品种：铝 |       |       |       |       |       |       |     |     |       |                |
| 1510 | 11770 | 11770 | 11795 | 11735 | 11780 | 11775 | 10  | 5   | 12466 | 64238 / -4630  |
| 1511 | 11780 | 11790 | 11825 | 11730 | 11785 | 11775 | 5   | -5  | 23622 | 100860 / -5368 |
| 1512 | 11805 | 11780 | 11840 | 11745 | 11800 | 11790 | -5  | -15 | 35156 | 141582 / 5662  |
| 1601 | 11845 | 11845 | 11860 | 11770 | 11830 | 11820 | -15 | -25 | 15516 | 51448 / 7118   |
| 1602 | 11885 | 11870 | 11880 | 11800 | 11860 | 11835 | -25 | -50 | 5396  | 6822 / 2834    |
| 1603 | 11925 | 11945 | 11950 | 11865 | 11900 | 11890 | -25 | -35 | 342   | 986 / 148      |
| 1604 | 11965 | 11730 | 11990 | 11730 | 11945 | 11935 | -20 | -30 | 136   | 504 / 116      |
| 1605 | 12005 |       |       |       | 11985 | 11985 | -20 | -20 | 0     | 296 / 0        |
| 1606 | 12020 | 11990 | 11990 | 11990 | 11990 | 11990 | -30 | -30 | 2     | 130 / -2       |
| 1607 | 12095 |       |       |       | 12075 | 12075 | -20 | -20 | 0     | 280 / 0        |
| 1608 | 12210 |       |       |       | 12175 | 12175 | -35 | -35 | 0     | 54 / 0         |
| 1609 | 12110 |       |       |       | 12075 | 12075 | -35 | -35 | 0     | 2 / 0          |
| 小计   |       |       |       |       |       |       |     |     | 92636 | 367202 / 5878  |

数据来源：上海期货交易所

图三 上海期交所会员成交及持仓排名表 (a11510 合约)

| 合约代码: a11512 |          |       |         |       |          |       |         |       |          |       |            |
|--------------|----------|-------|---------|-------|----------|-------|---------|-------|----------|-------|------------|
| 2015/9/24    |          |       |         |       |          |       |         |       |          |       |            |
| 会员类别         |          | 总成交量  | 比上交易日增减 | 会员类别  |          | 总持买单量 | 比上交易日增减 | 会员类别  |          | 总持卖单量 | 比上交易日增减    |
| 期货公司         |          | 35136 | -9602   | 期货公司  |          | 54993 | 2851    | 期货公司  |          | 70791 | 2831       |
| 非期货公司        |          | 20    | -1390   | 非期货公司 |          | 15798 | -20     | 非期货公司 |          | 0     | 0          |
| 名次           | 期货公司会员简称 | 成交量   | 比上交易日增减 | 名次    | 期货公司会员简称 | 持买单量  | 比上交易日增减 | 名次    | 期货公司会员简称 | 持卖单量  | 比上交易日增减/变化 |
| 1            | 中信期货     | 2963  | 187     | 1     | 倍特期货     | 4454  | 823     | 1     | 中信期货     | 9157  | 446        |
| 2            | 倍特期货     | 2709  | -528    | 2     | 先融期货     | 3194  | 110     | 2     | 中粮期货     | 4777  | -398       |
| 3            | 兴证期货     | 2087  | 148     | 3     | 中粮期货     | 2384  | 0       | 3     | 永安期货     | 4710  | -85        |
| 4            | 申万期货     | 1572  | 838     | 4     | 中国国际     | 2292  | -87     | 4     | 国投期货     | 4670  | 0          |
| 5            | 光大期货     | 1326  | -1077   | 5     | 金瑞期货     | 2199  | 230     | 5     | 海通期货     | 4400  | 147        |
| 6            | 金瑞期货     | 1238  | 55      | 6     | 国信期货     | 2041  | 24      | 6     | 万达期货     | 4365  | -20        |
| 7            | 国泰君安     | 1143  | 325     | 7     | 申万期货     | 1826  | 457     | 7     | 上海中期     | 4011  | 65         |
| 8            | 徽商期货     | 1113  | -355    | 8     | 新晟期货     | 1748  | 30      | 8     | 金瑞期货     | 3803  | -726       |
| 9            | 海通期货     | 1029  | -1173   | 9     | 上海中期     | 1656  | 103     | 9     | 国联期货     | 2952  | -4         |
| 10           | 铜冠金源     | 952   | -291    | 10    | 国贸期货     | 1603  | 0       | 10    | 财富期货     | 2579  | 355        |
| 11           | 华泰期货     | 849   | 584     | 11    | 五矿经易     | 1499  | 75      | 11    | 华泰期货     | 2535  | 356        |
| 12           | 上海中期     | 808   | 117     | 12    | 中信期货     | 1492  | 533     | 12    | 银河期货     | 2069  | 51         |
| 13           | 永安期货     | 745   | -1296   | 13    | 海通期货     | 1407  | -98     | 13    | 招商期货     | 1543  | 91         |
| 14           | 南华期货     | 720   | -606    | 14    | 光大期货     | 1255  | -24     | 14    | 浙商期货     | 1260  | 205        |
| 15           | 榕林大华     | 536   | -653    | 15    | 宏源期货     | 1137  | 1       | 15    | 迈科期货     | 1156  | -85        |
| 16           | 东证期货     | 519   | -46     | 16    | 上海通联     | 1080  | 0       | 16    | 申万期货     | 1101  | 661        |
| 17           | 中衍期货     | 515   | 432     | 17    | 中钢期货     | 1026  | 0       | 17    | 国泰君安     | 1039  | 387        |
| 18           | 招商期货     | 513   | -309    | 18    | 一德期货     | 1016  | 151     | 18    | 中国国际     | 956   | 53         |
| 19           | 北京首创     | 498   | 127     | 19    | 永安期货     | 1006  | -160    | 19    | 光大期货     | 913   | 20         |
| 20           | 混沌天成     | 475   | 293     | 20    | 东兴期货     | 1005  | 0       | 20    | 华安期货     | 876   | 51         |
| 合计           |          | 22310 | -3228   | 合计    |          | 35320 | 2168    | 合计    |          | 58872 | 1570       |

数据来源: 上海期货交易所

## 2、SHFE 铝期货走势分析

上海期铝价格小幅下跌。主力12月合约,以11800元/吨收盘,下跌5元,跌幅为0.04%。当日15:00伦敦三月铝报价1580美元/吨,上海与伦敦的内外比值为7.47,高于上一交易日7.44,上海期铝跌幅小于伦敦市场。全部合约成交92636手,持仓量增加5878手至367202手。主力合约成交35156手,持仓量增加5662手至141582手。

### 3、LME 铝价走势分析

图二 LME 伦铝亚洲时段走势图



数据来源：LME

隔夜伦铝延续跌势，为连续第四日下滑，其中3个月伦铝尾盘收跌0.57%至1578美元/吨，该收盘价跌回年内8月27日的较低水平，下方支撑下移至1550美元/吨。

## 四、热点新闻

### 1、宏观新闻

**央行逆回购操作 500 亿元** 昨日，央行在公开市场进行 500 亿元 7 天期限逆回购操作，中标利率 2.35%，与上次持平。据了解，本周有 900 亿元央行逆回购到期，到期逆回购规模较上一周减少 1400 亿元。

**亚行调低今明两年亚洲经济增长预期** 亚洲开发银行 22 日更新了其 2015 年亚洲发展展望，分别将 7 月份时所作的今明两年亚洲经济增长率作了下调，并敦促亚洲地区决策者要强化金融体系以应付外部冲击。

**IMF 拉加德：经济增下行风险 防货币政策再调的威胁** 国际货币基金组织 (IMF) 总裁拉加德在周二 (9 月 22 日) 发表讲话中表示，全球经济增长所面临的下行风险增加，拉加德强调，其中尤其是中国经济风险，中国经济增长放缓是全球主要风险。

## 2、行业热点

**世界金属统计局：2015 年 1-7 月全球铝供应短缺 48.7 万吨** 伦敦 9 月 23 日消息，世界金属统计局 (WBMS) 周三公布的数据显示，2015 年 1-7 月期间，全球铝供应短缺 48.7 万吨，2014 年为短缺 75.4 万吨。2015 年 7 月全球铝消费量为 485.41 万吨。

**高盛：商品跌的一塌糊涂 多头的痛还没有结束！** 国际著名投行高盛称，尽管全球商品市场跌的一塌糊涂，目前已经处于 2008 年以来的最为糟糕的局面，但预计多头的痛楚还没有结束。高盛的分析师 EdMorse 在一份报告中称，“过剩的供应和疲弱的全球经济意味着，很难衡量”商品价格已经见底。”报告称，其看空未来 3-6 个月的原油、铝、铂金、铁矿石、可可和小麦的价格前景。

**升水暴跌且常规买家需求萎缩 伊朗向中国发运原铝** 据外电 9 月 22 日消息，贸易商周二称，伊朗正增加对中国这个全球最大的原铝消费国的原铝船货发运量，因在铝升水暴跌且该国的来自土耳其或中东地区的常规铝进口商的需求萎

缩。数据显示，8月份，伊朗已经超过俄罗斯等国，成为中国最大的铝进口来源国。

**力拓：铝市将重回平衡 但需进一步削减产能** 据外电9月22日消息，力拓集团（RioTinto）一高管周二在行业会议上表示，到2025年，每年全球铝需求将上升2400万吨至7800万吨，但供应过剩的基本面状况将继续迫使更多产能关停。

## 五、明日预测

中国9月财新制造业PMI初值创新低至47，市场悲观情绪爆发，导致有色金属一度集体大跳水。今日随着A股市场的回暖，有色超跌之后出现些许反弹行情，然而考虑到托底政策的效用迟缓以及地产投资对经济的贡献边际减小，有色的反弹高度料有限。铝现货市场，国内铝市小涨，各主流地区现货成交均价在11670-11880元/吨，涨幅0-50元/吨。下游备货不多，仍以按需采购为主，市场成交维持一般。短期来看，伦铝弱勢难改，现货铝价还将继续下跌。

## 中国铝市场报告订单

## 上海钢联电子商务股份有限公司

您的兴趣:

- Myyouse 铝价指数
- 现货铝市每日简评
- 铝厂报价
- 现货成交行情
- 电解铝每日成交报告
- 铝材市场价格
- 铝材厂家开工率
- 铝材厂家订单新增
- 铝期盘评述
- 行情预测
- 每日行业资讯
- 每日新闻讯息

订阅公司（请填写公司全名）:

联系人:

电 话:

传 真:

电子邮箱:

日 期:        年    月    日

公司名称: 上海钢联电子商务股份有限公司  
地 址: 上海市宝山区园丰路 68 号  
电 话: 021-26093967  
传 真: 021-66896910  
费 用: **2600 元人民币/年**  
汇款户名: 上海钢联电子商务股份有限公司  
帐 号: 3100 1913 1000 5250 1232  
开 户 行: 建设银行上海宝钢宝山支行

贵公司属于:

- 矿山-中国
- 矿山-除中国以外
- 贸易商
- 冶炼厂-中国
- 冶炼厂-除中国以外
- 铝材厂
- 贸易商
- 期货公司
- 金融机构
- 研究机构
- 政府机关
- 其他

铝研究团队联系方式:

李 旬: 021-26093260

邮箱: [lix@mysteel.com](mailto:lix@mysteel.com)

本报告由我的有色铝研究团队开发, 版权属于上海钢联电子商务股份有限公司, 未经授权不得复制、转发, 引用需备注来源。

## 免责声明：

本研究报告仅供上海钢联电子商务股份有限公司及“我的有色网”客户使用，我的有色网铝研究团队不会因接收人收到本报告而视其为本公司的当然客户。

本研究报告由我的有色网铝研究团队制作，是基于研究团队认为可靠的且目前已公开的信息撰写，我们力求但不保证该信息的准确性和完整性，客户也不应该认为该信息是准确和完整的。同时，本团队不保证文中观点或陈述不会发生任何变更，在不同时期，本团队可发出与本报告所载资料、意见及推测不一致的报告。

我的有色网铝研究团队会适时更新我们的研究，但可能会因某些规定而无法做到，在任何情况下，本报告中的信息或所表述的意见并不构成对任何人的投资建议，也没有考虑到个别客户特殊的投资目标、财务状况或需求。客户应考虑本报告中的任何意见或建议是否符合其特定状况，若有必要应寻求专家意见，本公司及雇员不对使用本报告而引致的任何直接或间接损失负任何责任。

本报告所载的资料、工具、意见及推测只提供给客户作参考之用，并非作为或被视为出售或购买证券或其他投资标的的邀请或向人作出邀请。

本报告涉及期货、期权及其它衍生工具的交易，因其包括重大的市场风险，因此并不适合所有投资者。在任何情况下，本团队不对任何人因使用本报告中的任何内容所引致的任何损失负任何责任，投资者需自行承担风险。

本报告版权归我的有色网铝研究团队所有，未获得我的有色网铝研究团队事先书面授权，任何人不得对本报告进行任何形式的发布、复制或出版作任何用途，合法取得本报告的途径为本公司网站及本公司授权的渠道。



（“我的有色网”微信）



（期、现货铝交易微信）

### 上海钢联电子商务股份有限公司

上海市宝山区园丰路68号 邮编：200444  
联系人：李旬 电话：021-26093260  
邮箱：lix@mysteel.com