中国铝市场报告

2020 年 7 月 02 日 星期四 第 94 期 上海钢联铝研究小组

铝价小幅上扬 现货成交一般

期货市场

SHFE				
合约	开盘	收盘	涨跌	成交量
2007	14245	14210	+25	19180
2008	14010	13965	+30	101746

（备注：当日 SHFE 收盘 15：00 实盘价）

LME				
时间	名称	开盘	收盘	涨跌
隔夜	Lme 铝	1617.5	1621.5	+3.5
今日	Lme 铝	1624	1617.5	-9.5

（备注：亚洲时段 LME 铝价为当日 SHFE 收盘 15：00 实盘价）

交易综述

上海期铝价格小幅上涨。主力 8 月合约，以 13965 元/吨收盘，上涨 30 元,涨幅为 0.22%。当日 15：00 伦敦三月铝报价 1617.50 美元/吨，上海与伦敦的内外比值为 8.63，低于上一交易日 8.66，上海期铝涨幅小于伦敦市场。全部合约成交 199506 手,持仓量减少 7619 手至 440546 手。主力合约成交 101746 手,持仓量减少 2477 手至 165872 手。

明日观点

今日铝价继续小幅上涨，现货价格对 07 合约升水早间报在 140-160 元/吨，下降明显。华东地区主流成交价在 14400-14420 元/吨，华南地区主流成交价在 14430-14460 元/吨。现货市场，无锡地区货源依旧紧张，持货商挺价出货，中间商接货积极，上海地区则价格偏低成交清淡。佛山地区货源充裕，接货商压价买货，整体成交一般。下游畏高观望，买兴较弱。预计明日铝价依旧震荡偏强。

行业热点

【看不见的防线——中国铝产品出口趋势分析】

2019 年中国铝材和铝制品出口量分别达到 512.3 万吨和 240.3 万吨，在 2010-2019 年间的年复合增长率分别为 9.6% 和 6.2%，是目前全球的铝产品输出国。

【一季度俄罗斯向美国出口铝产品 3.11 万吨】

据美国地质调查局数据，2020 年 3 月，俄罗斯向美国出口粗金属及合金 5,430 吨，较 2019 年同期的 1.24 万吨同比下滑 56.21%；较 2020 年 2 月份的 1.77 万吨环比下滑 69.32%，较 1 月份的 9,260 吨下滑了 41.36%。

【隔夜 Shibor 下行 22 基点 】

中证网讯（记者王舒嫄）7 月 2 日，Shibor 多数下行，中国货币网数据显示，隔夜 Shibor 跌 22 个基点报 1.75%，7 天期 Shibor 跌 9 个基点报 2%，14 天期 Shibor 跌 16 个基点报 1.8%，1 个月期 shibor 跌 3 个基点报 2.04%。

【7 月 2 日央行不开展逆回购操作 】

中证网讯（记者王舒嫄）央行 7 月 2 日早间公告称，目前银行体系流动性总量处于较高水平，可吸收政府债券发行缴款、央行逆回购到期等因素的影响，7 月 2 日不开展逆回购操作。今日有 700 亿元央行逆回购到期，净回笼 700 亿元。

中国铝市场报告

2020 年 7 月 02 日 星期四　第 94 期 上海钢联铝研究小组

电解铝市场

主流地区电解铝升贴水情况（元/吨）

地区	均价	上期所	长江	南储
上海	14400	120	-20	-70
无锡	14410	130	-10	-60
杭州	14410	130	-10	-60
佛山	14450	170	30	-20
沈阳	14360	80	-60	-110
天津	14370	90	-50	-100
巩义	14240	-40	-180	-230
临沂	14320	40	-100	-150
重庆	14350	-70	-70	-120

上海铝锭现货成交价 14390-14410 均价 14400，涨 50，市场成交一般。临沂铝锭现货价 14290-14350 元/吨，均价 14320 元/吨，涨 20 元/吨，成交一般。无锡铝锭现货价 14400-14420 元/吨，均价 14410 元/吨，涨 50，市场流通货源偏少，成交较好。杭州铝锭现货价 14400-14420 元/吨，均价 14410 元/吨，涨 50，市场成交平淡。佛山铝锭现货成交价 14440-14460 均价 14450，涨 40，市场成交一般。巩义铝锭现货价 14220-1426 均价 14240 元/吨，涨 20，采购商畏高，成交偏弱。天津铝锭现货价 14340-14400 元/吨，均价 14370 元/吨，涨 60 元/吨，成交一般。沈阳铝锭现货价 14350-14370 元/吨，均价 14360 元/吨，涨 60 元/吨，成交一般。重庆铝锭现货价 14330-14370 均价 14350 元/吨，涨 50，下游接货意愿不强，市场成交清淡。

上游市场

铝土矿：进口矿方面：印尼矿 AL:45-47%，SI:4%-6%41 美元/吨，几内亚 AL:43-45%,SI:2-3% 43 美元/吨，澳洲一水 AL:53-55%, SI:9-11% CIF41-42 美元/吨。国产矿方面：贵阳 290 元/吨，阳泉 290 元/吨。三门峡 300 元/吨。

每周现货库存情况（万吨）

地区	6 月 29 日	7 月 02 日	增减
上海	10.2	10.1	-0.1
无锡	22.5	21.8	-0.7
杭州	6.5	6.4	-0.1
湖州	1.3	1.2	-0.1
宁波	1.9	1.9	0
济南	0	0	0
佛山	15.1	15.7	0.6
海安	0.7	0.6	-0.1
天津	4.3	4.2	-0.1
沈阳	0.1	0.1	0
巩义	4.9	4.5	-0.4
郑州	0.1	0.1	0
洛阳	0.1	0.2	0.1
重庆	0.5	0.4	0.1
临沂	0.9	0.9	0
常州	0.7	0.6	-0.1
总计	69.8	68.7	-1.1

中国主流地区电解铝库存

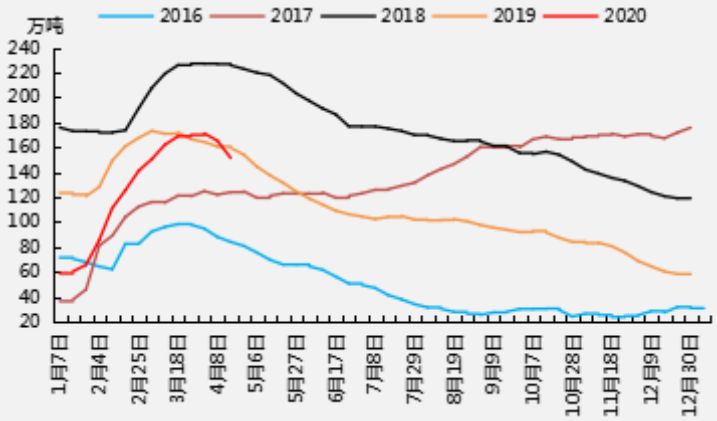

中国主流地区电解铝出库量

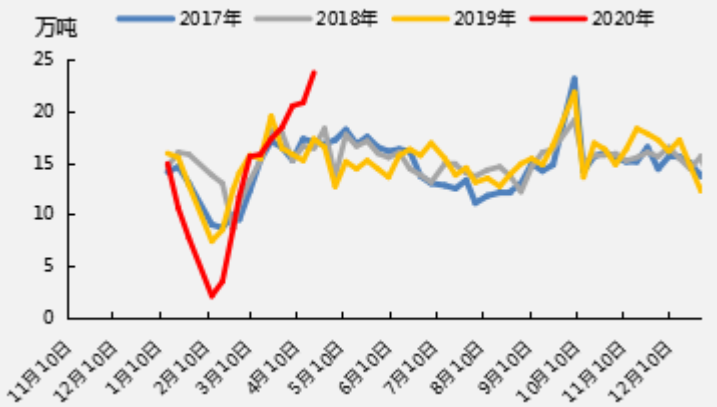

氧化铝： 2 日部分地区氧化铝现货指导成交价小幅上涨。山西 2300~2320 元/吨，河南 2290~2320 元/吨，山东 2240~2280 元/吨，广西 2260~2300 元/吨。随着近期铝价维持高位震荡的走势，电解铝企业的新增及复产产能陆续释放，后市对于原材料端的需求呈增长趋势，并且近期山西某企业由于突发事故出现减产，致使短期市场看涨氛围较浓。近期海外氧化铝价格维持震荡上行概率较大，对国内价格亦有所提振。近期国内外多因素利好氧化铝价格，市场现货成交活跃度增加以及国内氧化铝现货成交价格的小幅上涨。短期来看，预计国内氧化铝价格大概率呈上行走势。

氟化铝： 中国氟化铝市场价格大部分地区持稳。各地区报价：甘肃 8400-8700 元/吨，湖南 8300-8700 元/吨。氟化铝弱势运行，成本支撑依旧较弱，氟化铝厂家继续挺价，预计短期内中国氟化铝价格难有反弹。

下游市场

铝合金锭： 2 日原铝系铝合金锭 A356.2 价格部分主流地区今日价格较昨日涨 180-200，目前山东 15050 元/吨；江苏 15100 元/吨；浙江 15090 元/吨；佛山 14925 元/吨，今日市场整体成交表现一般，持货商出货积极，贸易商畏高情绪较重，下游仍维持按需采购。再生系铝合金锭今日报价 13100 元/吨，较昨日持平。江苏 13100 元/吨，宁波 13100 元/吨，重庆 13100 元/吨，佛山 13100 元/吨。今日市场铝锭价格大涨，少部分企业上调价格。但市场货源偏多，均价不变。

铝棒： 今日主流地区铝棒加工费：佛山 350~420 元/吨；无锡 330～410 元/吨；包头 100-150 元/吨；巩义 340~380 元/吨。消费地加工费下移，且交易时段仍存陆续下调情形。持货商反馈出货乏力，市场买兴弱，调价后成交依旧表现不佳，市场情绪低迷。中国 6063 铝棒现货库存(万吨)：佛山 2.15，无锡 1.8，南昌 1.2，常州 0.8，湖州 1.1，成都 0.5，总量 7.55，较本周一（6 月 29 日）减 0.2。

中国现货铝价、LME 铝、SHFE 铝价格对比

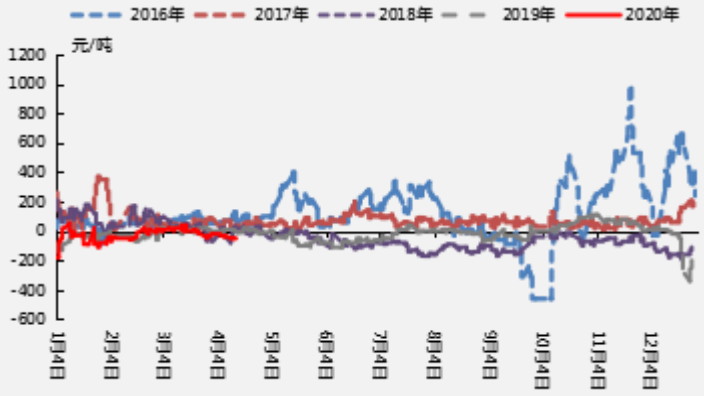

中国主流地区氧化铝现货价格

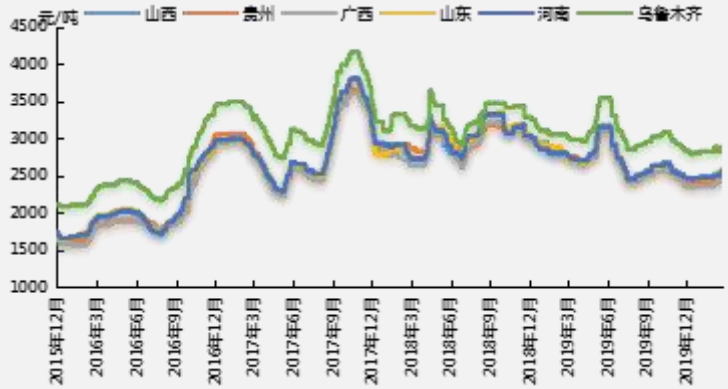

中国主流地区铝棒库存

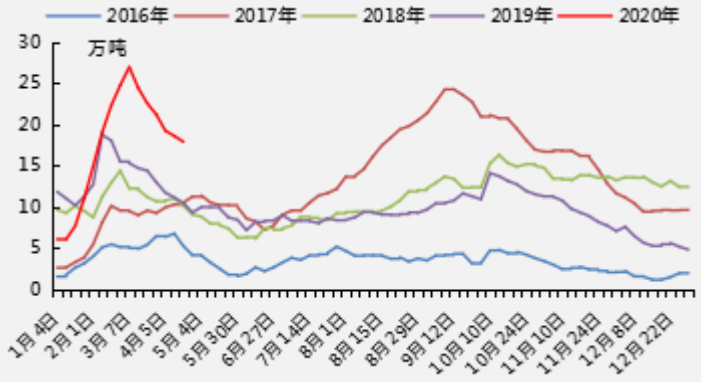

中国主流地区铝棒出库量

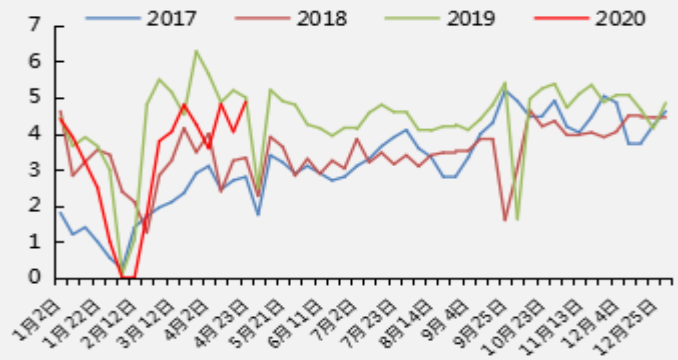

免责声明：

本研究报告仅供上海钢联电子商务股份有限公司“我的有色网”客户使用，我的有色网铝研究团队不会因接收人收到本报告而视其为本公司的当然客户。

本研究报告由我的有色网铝研究团队制作，是基于研究团队认为可靠的且目前已公开的信息撰写，我们力求但不保证该信息的准确性和完整性，客户也不应该认为该信息是准确和完整的。同时，本团队不保证文中观点或陈述不会发生任何变更，在不同时期，本团队可发出与本报告所载资料、意见及推测不一致的报告。

我的有色网铝研究团队会实时更新我们的研究，但可能会因某些规定而无法做到，在任何情况下，本报告中的信息或所表述的意见并不构成对任何人的投资建议，也没有考虑到个别客户特殊的投资目标、财务状况或需求。客户应考虑本报告中的任何意见或建议是否符合其特定状况，若有必要应寻求专家意见，本公司及雇员不对使用本报告而引致的任何直接或者间接损失负任何责任。

本报告所载的资料、工具、意见及推测只提供给客户作参考之用，并非作为或被视为出售或购买证券或其他投资标的的邀请或向人作出邀请。

本报告涉及期货、期权及其它衍生工具的交易，因其包括重大的市场风险，因此并不适合所有投资者。在任何情况下，本团队不对任何人因使用本报告中的任何内容所引致的任何损失负任何责任，投资者需自行承担风险。

本报告版权归我的有色网铝研究团队所有，任何人不得对本报告进行任何形式的发布、复制或出版作任何用途，合法取得本报告的途径为本公司网站及本公司授权的渠道。

上海钢联铝研究小组：王新春 陆俊杰 方艺静 佟以来 朱友文

公众号 **手机 APP** **网页**